

# UBICACIÓN GARITA DE ACCESO A PARQUE INDUSTRIAL

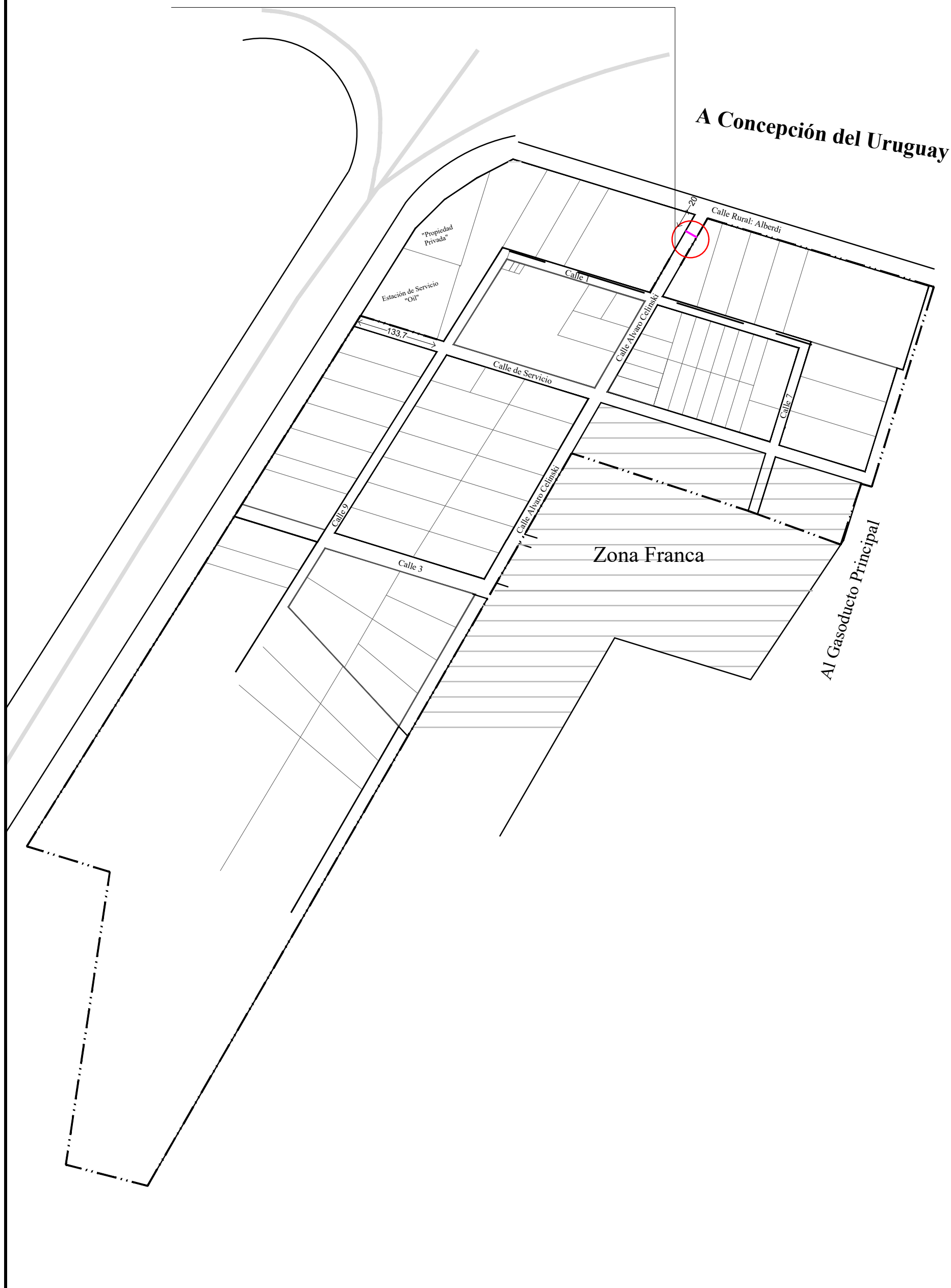

PROYECTO CERCO PERIMETRAL

PLANTA GENERAL PARQUE INDUSTRIAL - CERCO PERIMETRAL

LAM N°	01	DIBUJO		FECHA	SEPT 2022
ESCALA		REVISÓ		NOTA	



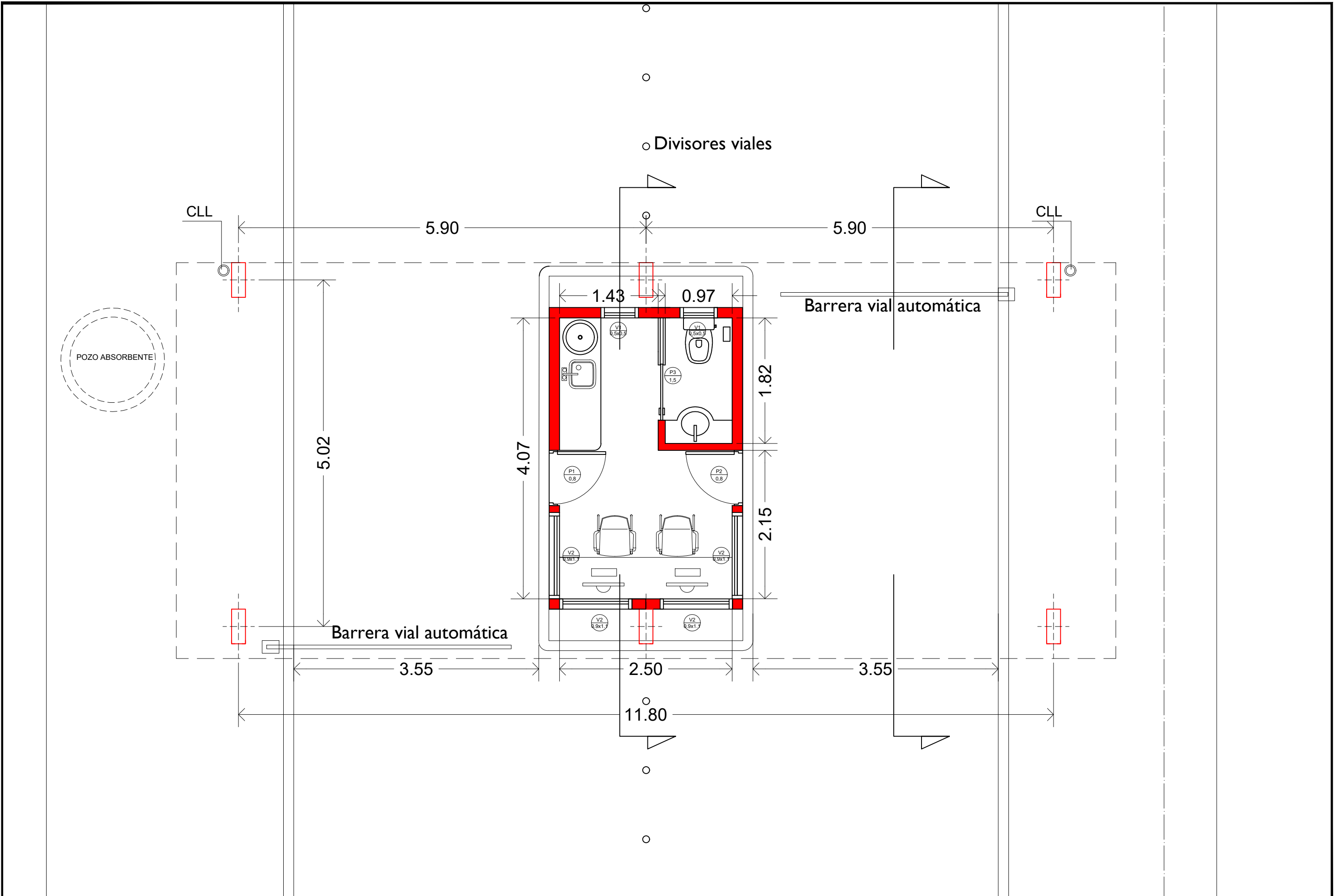

NOTA: ELEMENTOS ESTRUCTURALES PREDIMENSIONADOS SUJETOS A CALCULO A CARGO DE LA CONTRATISTA.

PORTAL DE ACCESO PARQUE INDUSTRIAL - CUBIERTA DE CAMIONES - PLANTA GENERAL

LAM Nº	02	DIBUJO	S.G.C.	FECHA	SEPT 2022
ESCALA	S/E	REVISÓ	H.G.M.	NOTAS	

Coordinación de  
**PLANIFICACIÓN**  
Municipalidad de Concepción del Uruguay



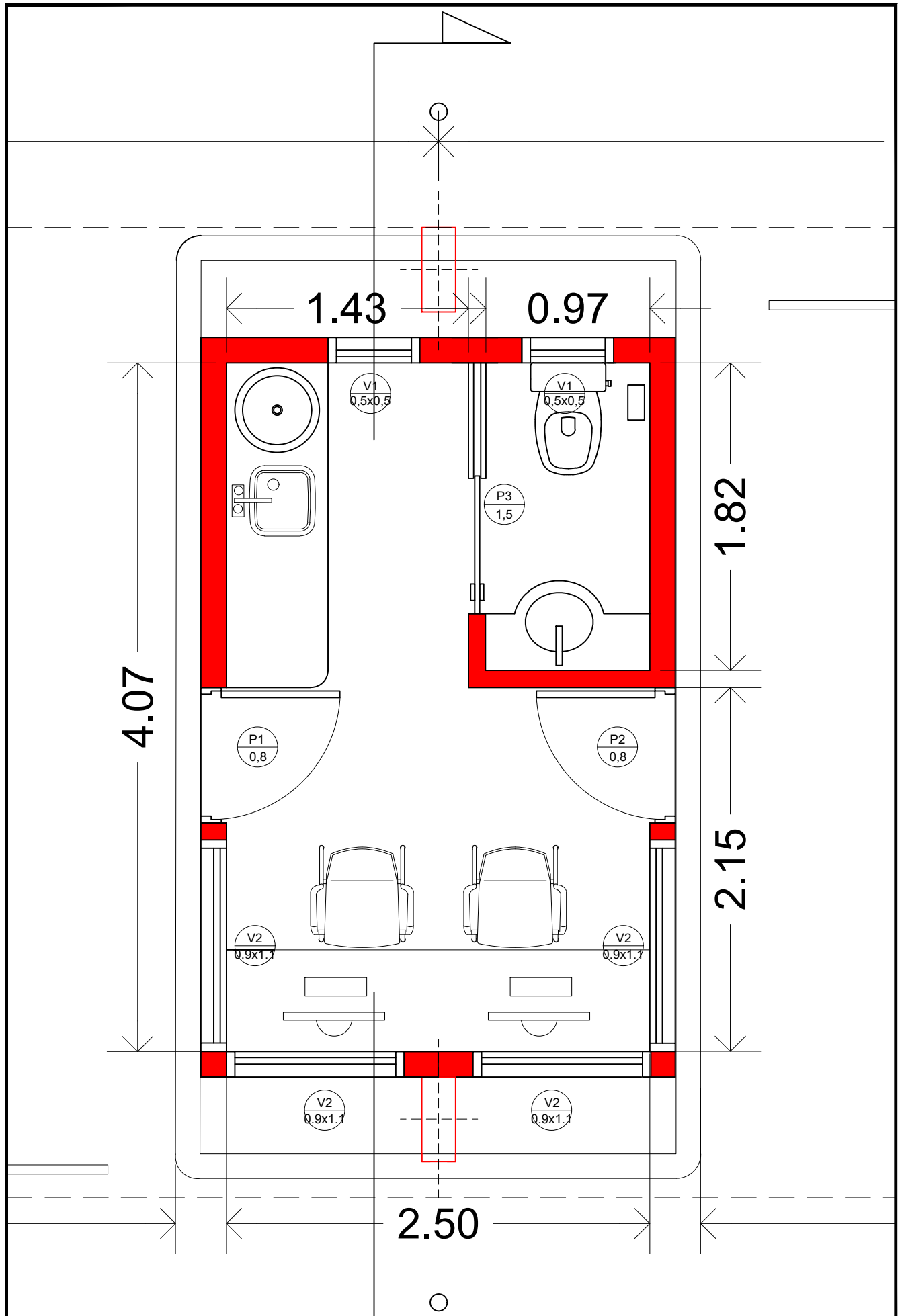

**PORTAL DE ACCESO PARQUE INDUSTRIAL - PLANTA GARITA**

LAM N°	03	DIBUJO	S.G.C.	FECHA	SEPT 2022
ESCALA	1:30	REVISÓ	H.G.M.	NOTAS	



Coordinación de  
**PLANIFICACIÓN**  
Municipalidad de Concepción del Uruguay



MUNICIPALIDAD DE CONCEPCIÓN DEL URUGUAY

Chapa

Aislacion  
termica

Correa C120  
cada 0,7m

Cielorraso  
suspendido

Muro  
portante

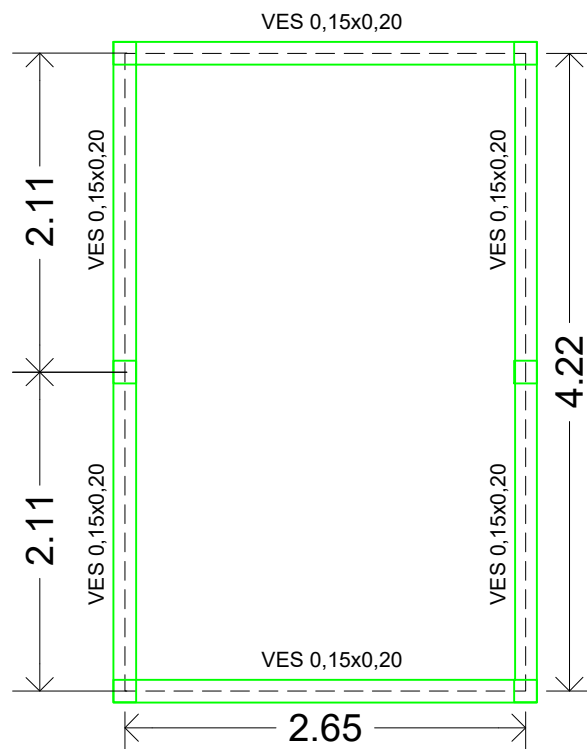
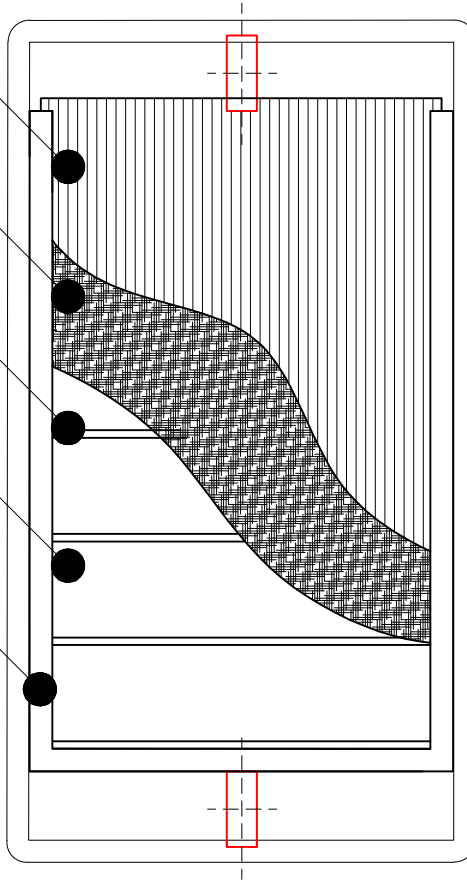

NOTA: ELEMENTOS ESTRUCTURALES PREDIMENSIONADOS SUJETOS A CALCULO A CARGO DE LA CONTRATISTA.

## PORTAL DE ACCESO PARQUE INDUSTRIAL - PLANTA Y ENCADENADO GARITA

LAM N°	04	DIBUJO	S.G.C.	FECHA	SEPT 2022
ESCALA	1:50	REVISÓ	H.G.M.	NOTAS	



Coordinación de  
**PLANIFICACIÓN**  
Municipalidad de Concepción del Uruguay



MUNICIPALIDAD  
DE CONCEPCIÓN DEL URUGUAY

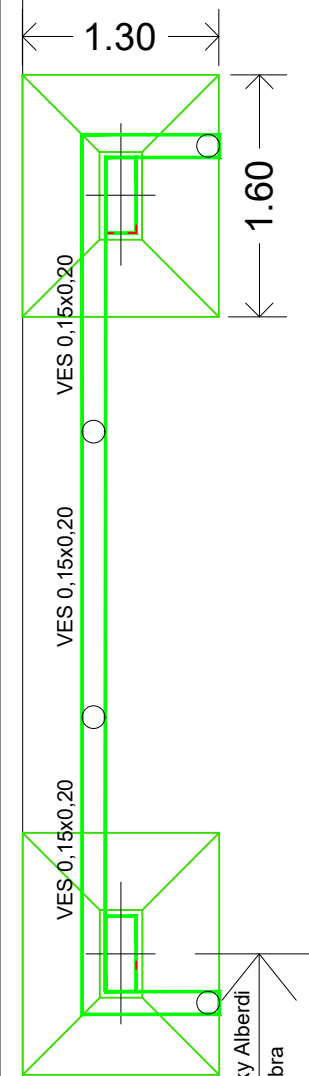
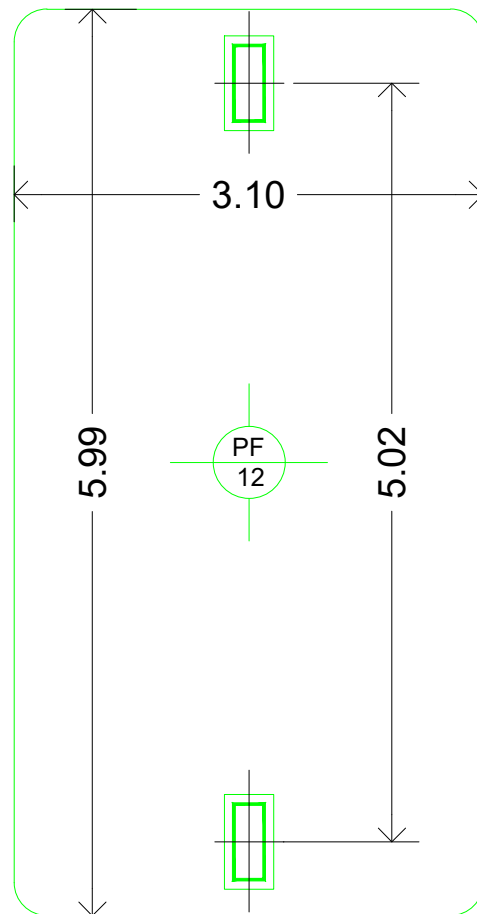
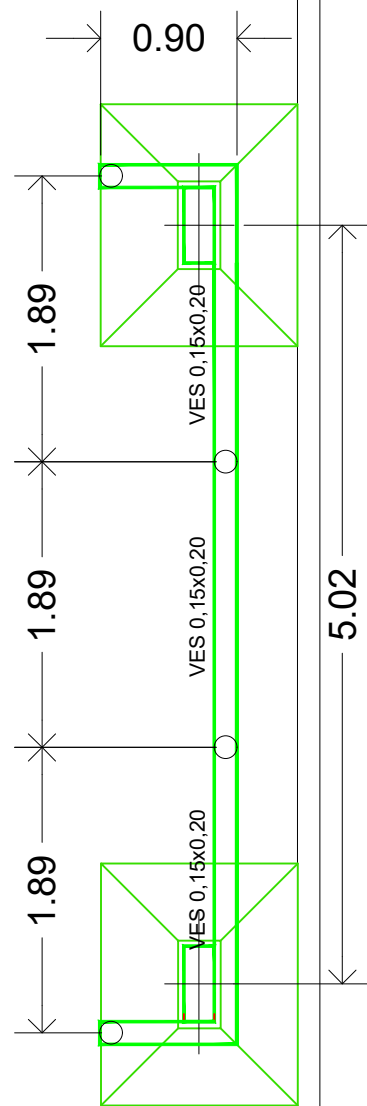

NOTA: ELEMENTOS ESTRUCTURALES PREDIMENSIONADOS SUJETOS A CALCULO A CARGO DE LA CONTRATISTA.

PORTAL DE ACCESO PARQUE INDUSTRIAL - ESTRUCTURA FUNDACIONES

LAM N°	05	DIBUJO	S.G.C.	FECHA
ESCALA	S/E	REVISÓ	H.G.M.	NOTAS



Coordinación de  
**PLANIFICACIÓN**  
Municipalidad de Concepción del Uruguay



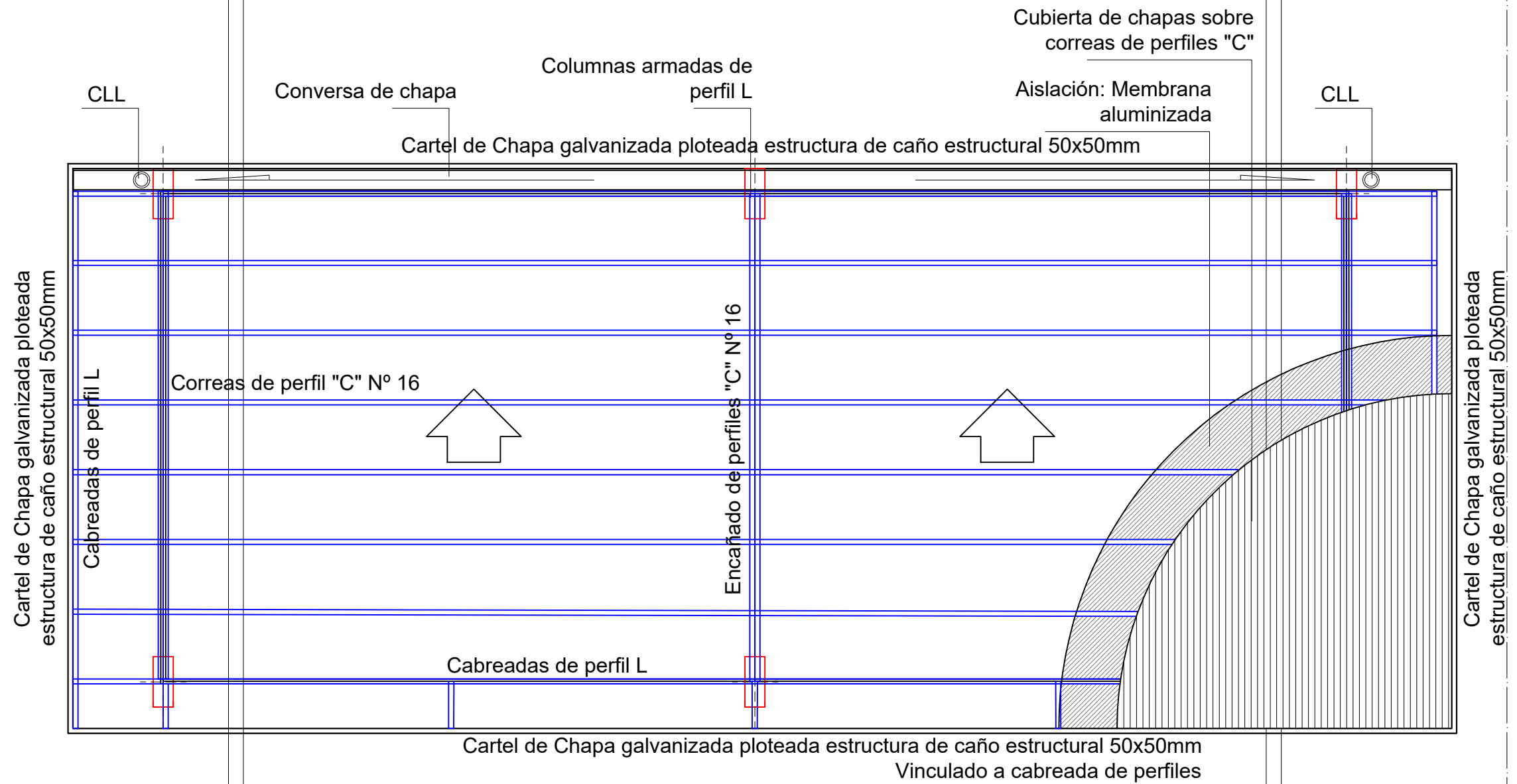

NOTA: ELEMENTOS ESTRUCTURALES PREDIMENSIONADOS SUJETOS A CALCULO A CARGO DE LA CONTRATISTA.

PORTAL DE ACCESO PARQUE INDUSTRIAL - CUBIERTA DE CAMIONES - PLANTA DE TECHOS

LAM N°	06	DIBUJO	S.G.C.	FECHA	
ESCALA	S/E	REVISÓ	H.G.M.	NOTAS	

 Coordinación de  
**PLANIFICACIÓN**  
 Municipalidad de Concepción del Uruguay



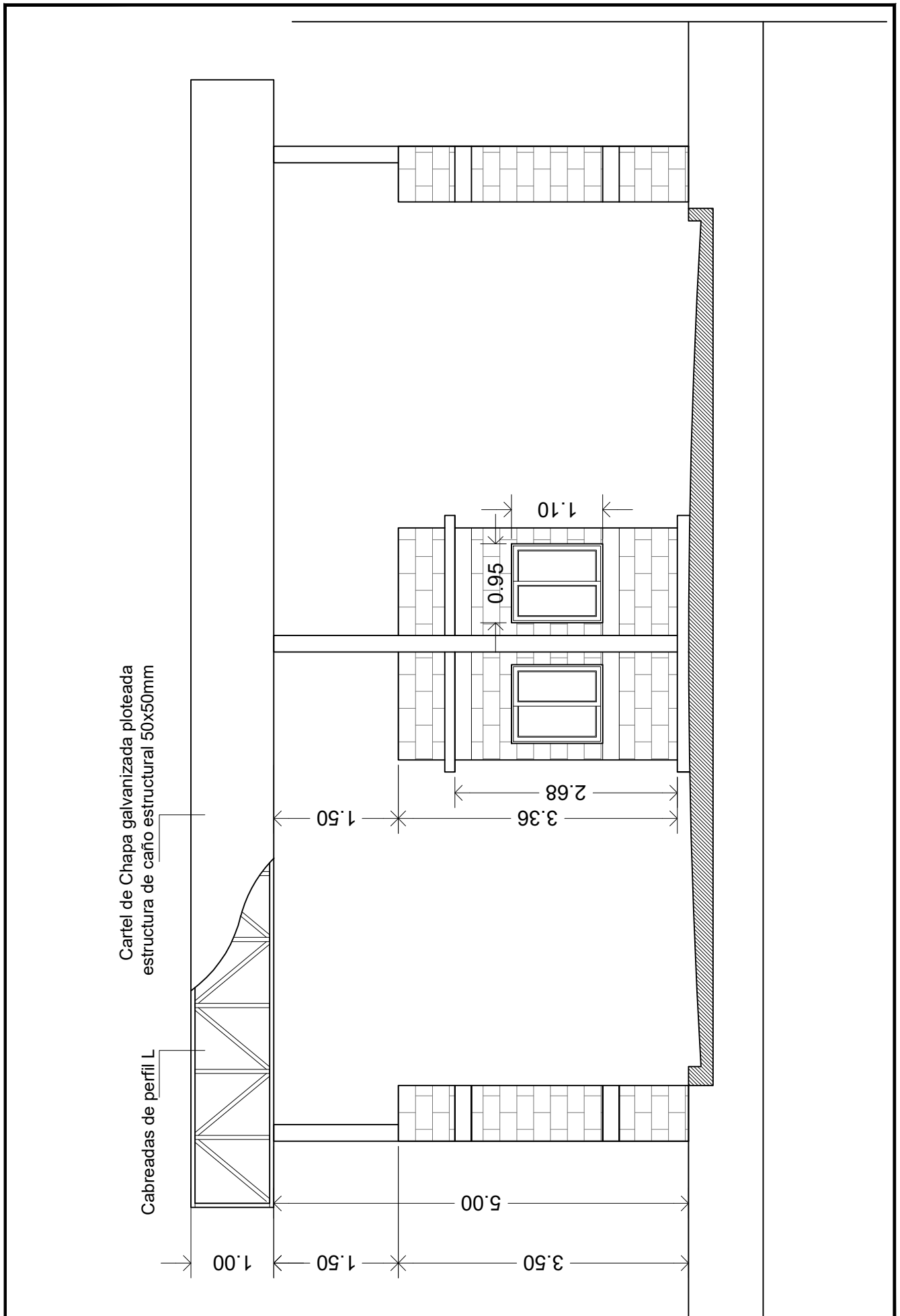

**PORTAL DE ACCESO PARQUE INDUSTRIAL - CORTE GARITA**

LAM N°	07	DIBUJO	S.G.C.	FECHA	SEPT 2022
ESCALA	1:50	REVISÓ	H.G.M.	NOTAS	



Coordinación de  
**PLANIFICACIÓN**  
Municipalidad de Concepción del Uruguay



MUNICIPALIDAD  
DE CONCEPCIÓN DEL URUGUAY

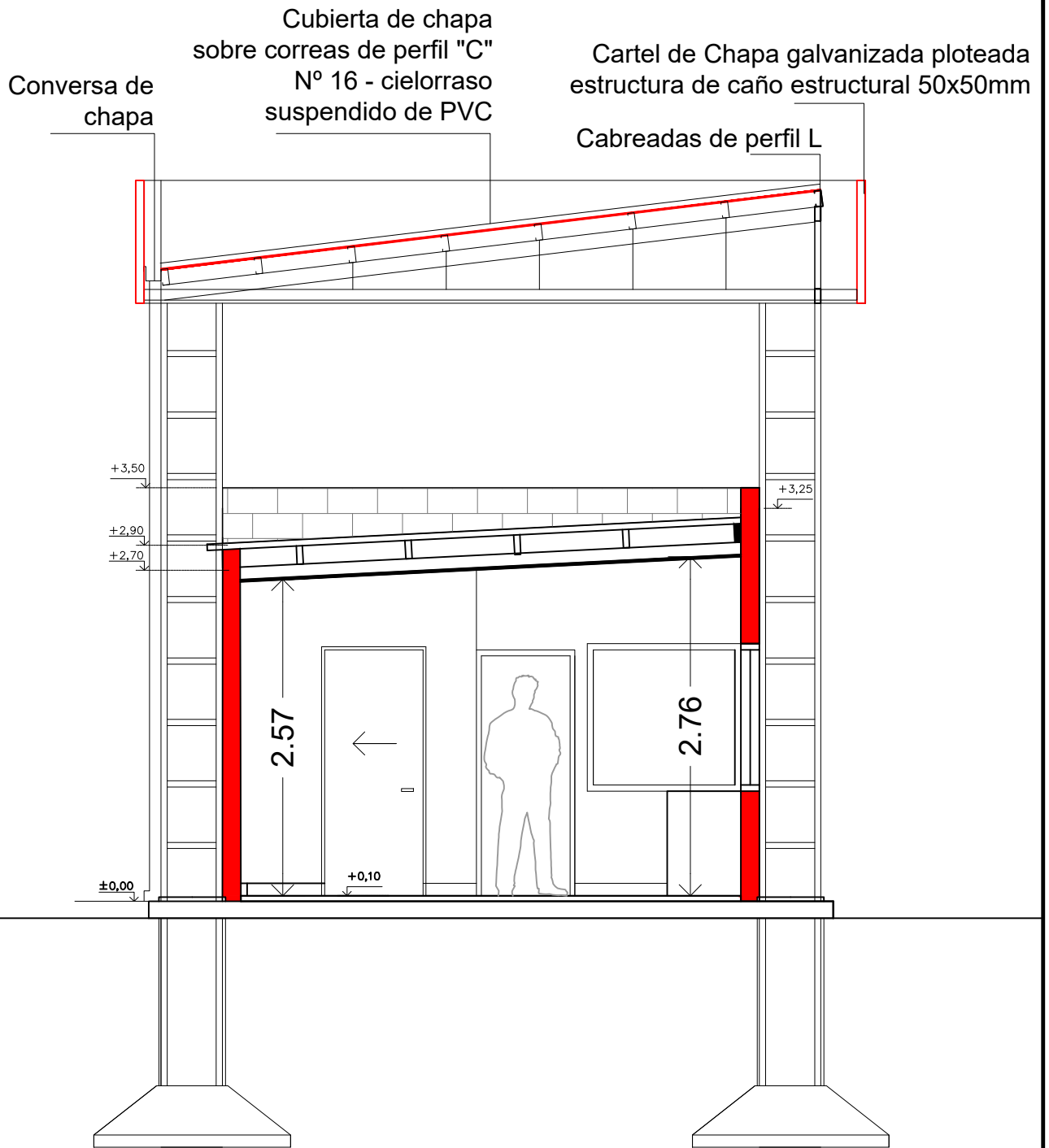

**PORTAL DE ACCESO PARQUE INDUSTRIAL - VISTAS GARITA**

LAM N°	08	DIBUJO	S.G.C.	FECHA	SEPT 2022
ESCALA	1:50	REVISÓ	H.G.M.	NOTAS	

 Coordinación de  
**PLANIFICACIÓN**  
 Municipalidad de Concepción del Uruguay





Ladrillos de cemento texturado

Muro de ladrillos de cemento

Cartel de Chapa galvanizada plateada estructura de caño estructural 50x50mm

Cabreadas de perfil L

+6.00

+5.00

+3.50

0.68

1.58

5.00  
3.50

±0,00

### PORTAL DE ACCESO PARQUE INDUSTRIAL - VISTAS GARITA

LAM N°	09	DIBUJO	S.G.C.	FECHA	SEPT 2022
ESCALA	1:50	REVISÓ	H.G.M.	NOTAS	



Coordinación de  
**PLANIFICACIÓN**  
Municipalidad de Concepción del Uruguay



MUNICIPALIDAD  
DE CONCEPCIÓN DEL URUGUAY

## DETALLES ESTRUCTURA DE TECHO (SUJETO A CÁLCULO)

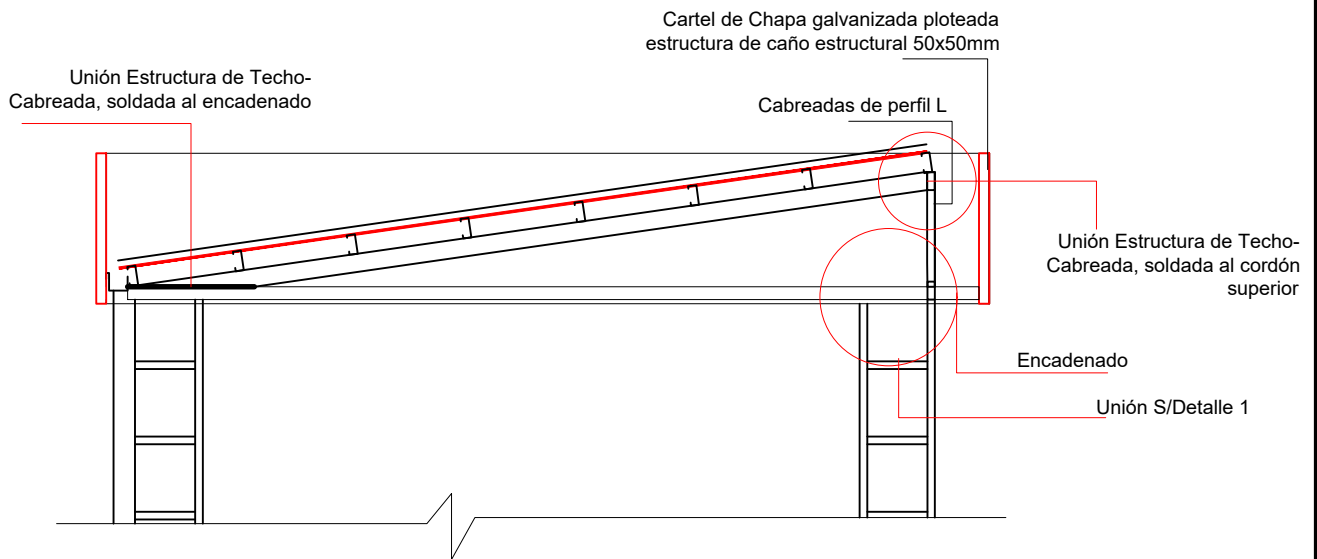

### DETALLE 1: CHAPA DE NUDO COLUMNA - CABREADA (SUJETO A CÁLCULO)

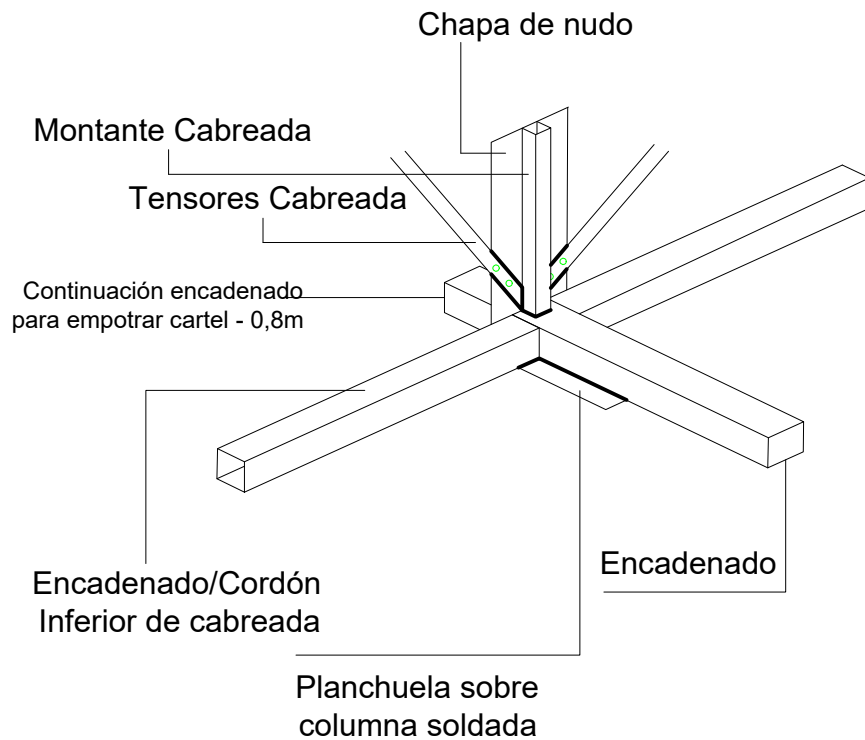

#### PORTAL DE ACCESO PARQUE INDUSTRIAL - PLANTA GARITA

LAM N°	10	DIBUJO	S.G.C.	FECHA
ESCALA		REVISÓ	H.G.M.	NOTAS



Coordinación de  
**PLANIFICACIÓN**  
Municipalidad de Concepción del Uruguay



MUNICIPALIDAD  
DE CONCEPCIÓN DEL URUGUAY

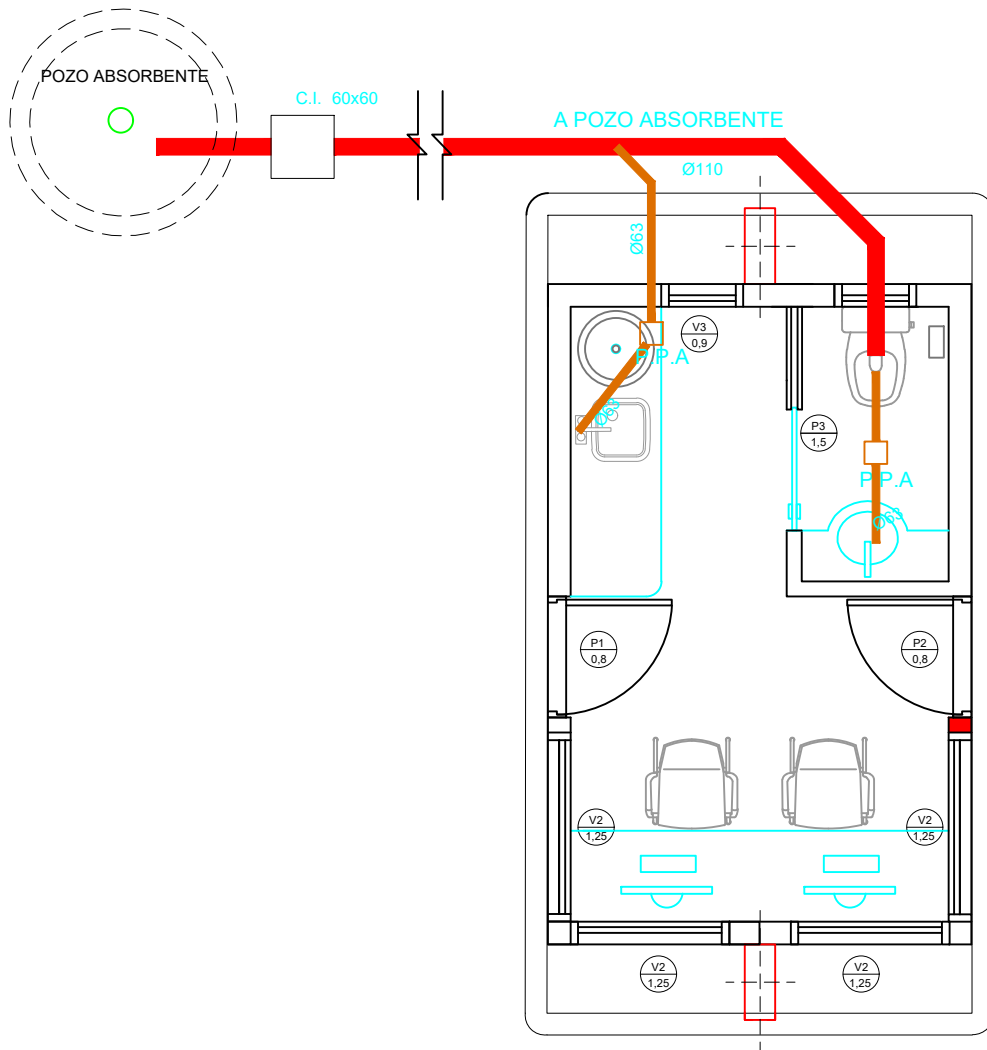

**PORTAL DE ACCESO PARQUE INDUSTRIAL - INST SANITARIA**

LAM N°	II	DIBUJO	S.G.C.	FECHA	SEPT 2022
ESCALA	1:50	REVISÓ	H.G.M.	NOTAS	



Coordinación de  
**PLANIFICACIÓN**  
Municipalidad de Concepción del Uruguay



MUNICIPALIDAD DE CONCEPCIÓN DEL URUGUAY

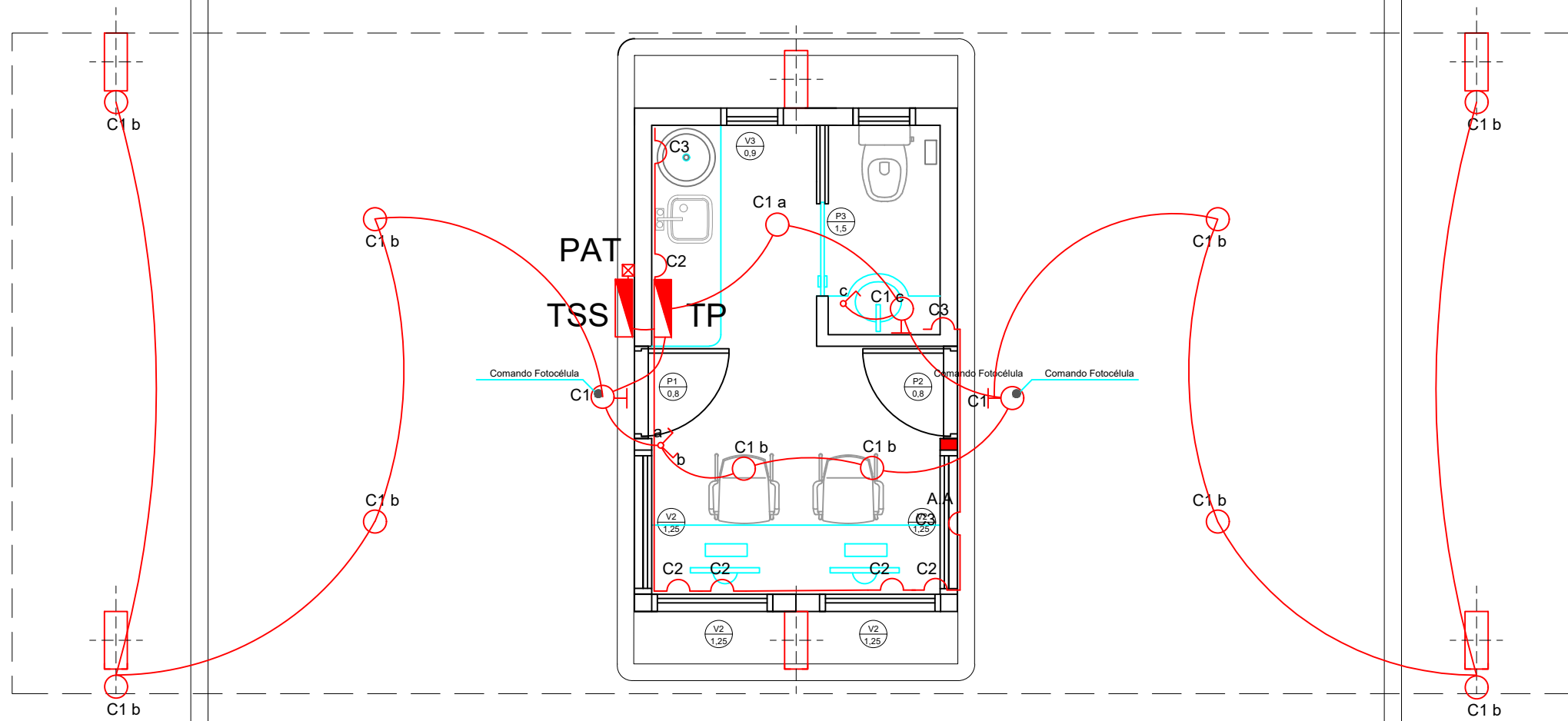

PORTAL DE ACCESO PARQUE INDUSTRIAL - CUBIERTA DE CAMIONES - INST ELÉCTRICA

LAM N°	12	DIBUJO	S.G.C.	FECHA
ESCALA	S/E	REVISÓ	H.G.M.	NOTAS

Coordinación de  
**PLANIFICACIÓN**  
 Municipalidad de Concepción del Uruguay



NRO.	DESCRIPCION DE LOS TRABAJOS	UN.	CANTIDAD	PRECIO	PRECIO	IMPORTES	% INCIDENCIA
RUB.	Ítem	RUBRO   Ítem	ME.	MÉTRICA	UNIT	TOTAL ITEM	RUBROS
							ITEM
							RUBRO
<b>1</b>	<b>TRABAJOS PRELIMINARES</b>						
1.01	Nivelación del terreno y replanteo de obra	m2	75,00				
1.02	Cartel de Obra: Chapa DD, bastidor-estructura Madera y Hierro	m2	1,00				
<b>2</b>	<b>MOVIMIENTO DE TIERRA</b>						
2.01	Excavación bases; pozos romanos, manual	m3	16,00				
<b>3</b>	<b>ESTRUCTURAS H° A°</b>						
3.01	4 Bases de H°A° 1,2x1,6m - prof min: 2 mts incluye troncos de col.	m3	6,00				
3.02	Plataas H°A°	m3	2,50				
3.03	Columnas H°A° 6u de 0,15x0,15x2,30	m3	0,40				
3.04	Vigas H°A° 0,15x0,25 x 18ml	m3	0,70				
3.05	Vigas fund H°A° 0,12x0,25 x 18ml	m3	0,70				
<b>4</b>	<b>MAMPOSTERIAS y TABIQUERÍAS</b>						
4.01	De elevación de ladrillos bloques de cemento; e=12cm	m2	89,00				
<b>5</b>	<b>CAPAS AISLADORAS</b>						
5.01	Horizontal cementicia en muros	m2	2,50				
5.02	Vertical cementicia en muros	m2	2,50				
<b>6</b>	<b>CUBIERTA</b>						
6.01	De Chapas H°G°N°25 color; correas perfil C; con aislación garita	m2	12,00				
6.02	De Chapas H°G°N°25 color; correas perfil C; con aislación cubierta portal (incluye conversa y 2 cll)	m2	76,00				
<b>7</b>	<b>REVOQUES</b>						
7.01	Interior a la cal común completo; grueso+fino a la cal	m2	40,00				
7.02	Interior grueso reforzado bajo revestimiento	m2	18,00				
<b>9</b>	<b>CIELORRASOS</b>						
9.01	Suspendido PVC Nacional Blanco 200X14mm	m2	10,60				
9.02	Suspendido PVC Nacional Blanco 200X14mm	m2	76,00				
<b>10</b>	<b>REVESTIMIENTOS</b>						
10.01	Cerámicos esmaltados	m2	18,00				
<b>11</b>	<b>PISOS</b>						
11.01	Cerámicos esmaltados	m2	10,60				
<b>12</b>	<b>ZOCALOS</b>						
12.01	Cerámicos esmaltados h=10cm	m	15,00				
<b>13</b>	<b>CARPINTERÍAS</b>						
13.01	Carpintería de Aluminio: Puertas,Ventanas vidriadas	m2	4,50				
13.02	Carpintería de Madera: Puertas tipo placa, marco chapa	m2	4,60				
13.03	Carpintería de Hierro: Puertas,Ventanas chapa, inyectada	m2	3,20				
<b>14</b>	<b>PINTURAS</b>						
14.01	Impermeabilizante siliconado p/ ladrillos de cemento	m2	45,00				
14.02	Latex p/interiores	m2	40,00				
<b>15</b>	<b>INSTALACIONES ELÉCTRICAS</b>						
15.01	Acometida de energía	gl	1,00				
15.02	Tableros de electricidad	gl	1,00				
15.03	Boca, Brazo de luz; Tomacorriente	u	16,00				
15.04	Artefacto iluminación chico, calidad estandar garita	u	5,00				
15.05	Artefacto iluminación: reflectores 100W	u	6,00				
<b>16</b>	<b>INSTALACIONES SANITARIAS</b>						
16.01	Artefacto sanitario: Inodoro loza blanca; incl.asiento y depósito	u	1,00				
16.02	Artefacto sanitario: Lavatorio loza blanca mediano, c/pie	u	1,00				
16.03	Artefacto sanitario: Pileta cocina	u	1,00				
16.04	Accesorio sanitario Botiquín c/espejo; ac.inox.	u	1,00				
16.05	Instalación Cloacal/Pluvial: CPVC d=0,110m; e=3,2mm incluye rotura de pavimento de hormigon	m	4,00				
16.06	Instalación Cloacal/Pluvial: CPVC d=0,063m; e=3,2mm	m	2,00				
16.07	Instalación Cloacal/Pluvial: CPVC d=0,040m; e=3,2mm	m	2,00				
16.08	Instalación Cloacal: Pileta Patio Abierta PVC	u	1,00				
16.09	Instalación Cloacal: Cámara Inspección 60x60 premoldeada	u	1,00				

NRO.		DESCRIPCION DE LOS TRABAJOS	UN.	CANTIDAD	PRECIO	PRECIO	IMPORTES	% INCIDENCIA	
RUB.	Ítem	RUBRO   Ítem	ME.	MÉTRICA	UNIT	TOTAL ITEM	RUBROS	ITEM	RUBRO
	16.10	Instalación Cloacal: Pozo Absorbente 1,50x4m, premoldeado	u	1,00					
	16.11	Instalación Agua: CPP H3 d=0,013m incluye conexion a red	m	25,00					
	16.12	Instalación Agua: LLP Bce. d=0,013m	u	3,00					
	16.13	Instalación Agua: Canilla Servicio Bce. d=0,013m	u	1,00					
	16.14	Instalación Agua: Grifería p/lavatorio, completa	u	1,00					
	16.15	Instalación Agua: Grifería p/pileta cocina, completa	u	1,00					
<b>17</b>	<b>TINGLADO</b>								
	17.01	Columnas reticuladas 0,2x0,50x5,00mts	u	6,00					
	17.02	Cabreadas según detalle	u	3,00					
	17.03	Cartel de chapa plateada, incluye estructura de caños estructurales cuadrados y anclaje a estructura ppal	m2	40,00					
<b>18</b>	<b>VARIOS</b>								
	18.01	Prov e Inst. de barreras viales automáticas	u	2,00					
	18.02	Poste divisor vial	u	20,00					
<b>TOTAL PRESUPUESTADO</b>				<b>\$</b>					